

Protokół z Zebrania Delegatów Polskiego Towarzystwa Leśnego odbytego dnia 27 marca 1938 w sali Polskiego Towarzystwa Politechnicznego przy ul. Zimorowicza 9 o godzinie 11-tej.

Porządek obrad:

1. Zagajenie.
2. Odczytanie protokołu z poprzedniego Zebrania Delegatów.
3. Sprawozdanie Sekretariatu Rady Naczelnej.
4. Sprawozdanie Redakcji „Sylwana“.
5. Sprawozdanie kasowe.
6. Sprawozdanie Głównej Komisji Rewizyjnej Towarzystwa.
7. Wybór prezesa, wiceprezesów i 5 członków Rady Naczelnej w miejsce ustępujących z tytułu starszeństwa
8. Sprawa Towarzystwa Doświadczeń Leśnych w Wilnie.
9. Sprawa ukonstytuowania się Oddziału Nowogródzkiego i ustalenie jego granic terytorialnych.
10. Wnioski i interpelacje.

Obecni: pp. Prof. Roszkowski, Adam hr. Stadnicki, prof. dr Szymon Wierdak, inż. Stefan Niwiński, prof. Kozikowski, St. hr. Zamoyski, H. hr. Tarnowski, inż. Czaykowski, Leon Mroczkiewicz, Zygmunt hr. Skórzewski, Antoni Linke, dyr. Edward Roliński, Ludwik ks. Czetwertyński, Edward Paprzycki, Czesław Jankowski, Roman Trebski, Stefan Mądrzykowski, inż. Niedenthal, inż. Stanisław Nowacki, inż. Teodor Starościak, Prof. inż. Jan Ladenberger, inż. Mieczysław Janiczek, insp. inż. Zdzisław Gańczakowski, inż. Tadeusz Kolasiński, inż. Stanisław Batko, inż. Antoni Ilgner, Adam Kozłowiecki, inż. Mieczysław Sokulski, inż. Tadeusz Gieruszyński, Józef Treszka, dyr. Stanisław Sowiński, inż. Mączyński.

Ad 1. Prof. Roszkowski otwierając Zebranie wita zebranych Delegatów Oddziałów.

Na wstępie poświęca kilka słów pamięci zmarłych członków Towarzystwa śp. T. Horoszkiewicza, E. Mireckiego, St. Ryckiego, Kisielewskiego, Kozika, których pamięć uczcili zebrani przez powstanie.

W zagajeniu przewodniczący przedstawia całokształt prac i usiłowań Rady Naczelnej za okres sprawozdawczy. Tak więc — przeprowadzono i zalegalizowano zmianę statutu, zajmowano się § 28 a i b ustawy o ochronie lasów niestanowiących własności Państwa i w tej kwestii złożono memoriały.

Towarzystwo zawsze żywo interesowało się ustawami leśnymi i chętnie ofiarowywało zupełnie bezinteresowną współpracę nad opracowaniem ich — jednakowoż szczerą naszą ofertą współpracy została odrzucona, co jest tym dziwniejsze, że z drugiej strony apelowano do społeczeństwa z prośbą o współpracę. Tak też ostatnio pomimo dwukrotnej interwencji, nawet u Pana Ministra, pominięto Towarzystwo przy opracowywaniu projektu nasiennictwa leśnego.

W roku sprawozdawczym wystąpiło 26 członków Oddziału Lwowskiego P. T. L. Jest to epilog znanej wszystkim sprawy wykluczenia p. R. Nad faktem tym przeszło Towarzystwo do porządku dziennego. Akcję tę należy uważać za skończoną. Mimo zapowiedzi bowiem Związek Inżynierów nie nadesłał dalszych zgłoszeń wystąpienia i wiadomym jest, że wielu członków Związku nie poddało się uchwale wystąpienia, a nawet zdarzył się wypadek ponownego przystąpienia na członka Towarzystwa Leśnego jednego z owych 26 występujących.

Następnie prof. Roszkowski podkreśla, że w roku bieżącym ukończono ostatecznie akcję oddłużenia, co tym bardziej zasługuje na uwagę, że Towarzystwo oparte jest wyłącznie o własne siły finansowe.

Wykonano uchwały poprzedniego Zebrania Delegatów, mianowicie nadano dyplomy członków honorowych pp.: prof. dr Nadolskiemu i prof. Wierdakowi. Prof. Nadolskiemu wręczono dyplom w dniu 31 października 1937, a prof. Wierdakowi w przeddzień Zebrania Delegatów 26 marca 1938. Uroczystość ta odbyła się w sali Polskiego Towarzystwa Politechnicznego przy współudziale delegatów szeregu miejscowych Towarzystw oraz profesorów wyższych uczelni. Uroczystość zaszczylił obecnością J. E. Ks. Arcyb. Teodorowicz.

Radosnym momentem jest powstanie nowego Oddziału Nowogródzkiego, którego zapał i szeroko zakrojona akcja rokuje jak najlepsze nadzieje.

Gorzej jest z Oddziałem Warszawskim, który w ciągu ostatniego roku wykazywał bardzo słabą działalność. Oddział nie odbył nawet Walnego Zgromadzenia, a tym samym nie wybrał delegatów na Zebranie Delegatów, by jednak

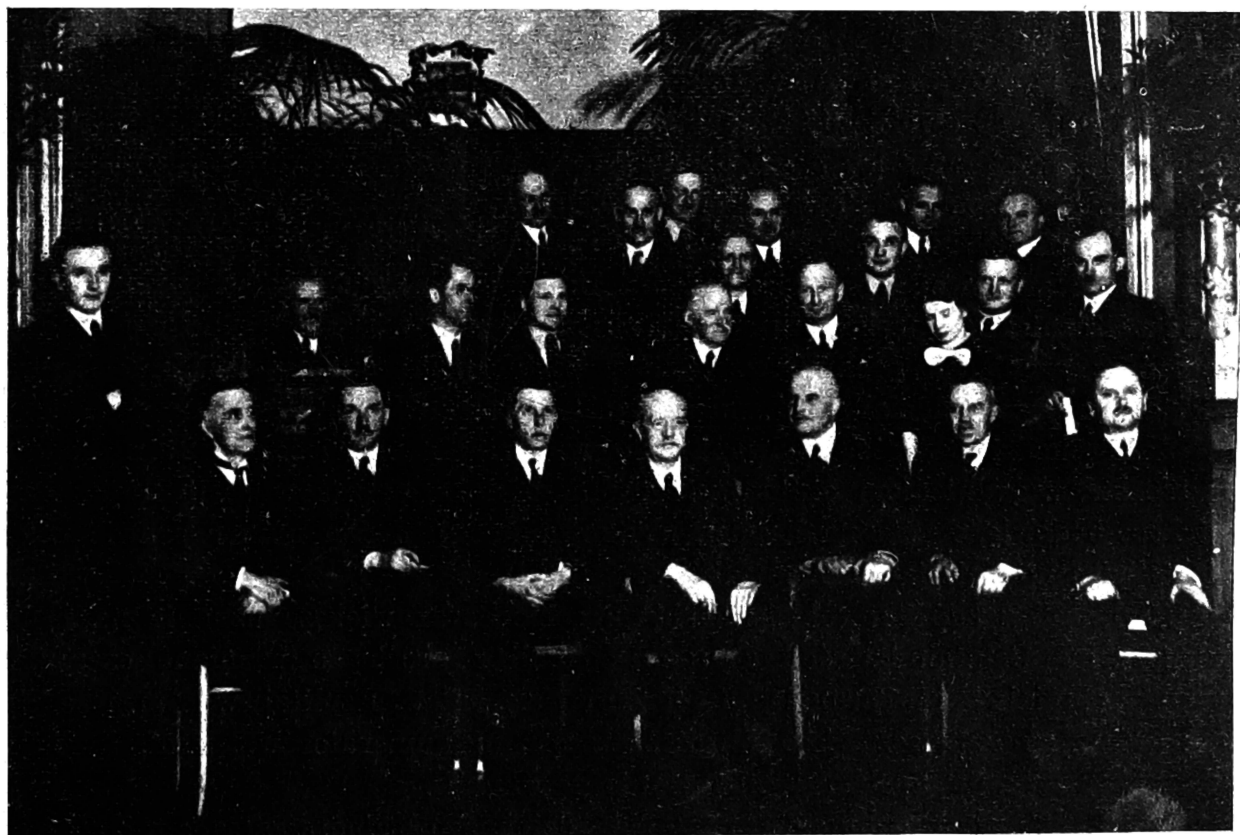

Ryc. 1. Członkowie Zebrania Delegatów P. T. L.

umożliwić mu uczestniczenie w obradach, zaproszono delegatów zesłorocznych. Dlatego też prof. Roszkowski proponuje zmianę porządku dziennego: mianowicie jako pierwszy punkt zalegalizowanie delegatów Oddziału Warszawskiego, oraz nowo powstałego Oddziału Nowogródzkiego. Zebrani aplauzem dali wyraz jednomyślności w tej sprawie.

Po przemówieniu prof. Roszkowskiego, zabiera głos Ludwik ks. Czetwertyński, dziękując imieniem Oddziału Nowogródzkiego za zalegalizowanie i miłe przyjęcie. Wysuwa się kwestia zasięgu Oddziału i jego nazwy. Po porozumieniu się z delegatami Oddziału Warszawskiego ustalono zasięg nowego Oddziału na teren woj. wileńskiego, białostockiego, nowogródzkiego i poleskiego. Jeśli chodzi o nazwę, to na ogół wszystkie Oddziały noszą nazwę swej siedziby, ponieważ jednak nie jest to rzecz zasadniczej wagi, w myśl życzenia nowego Oddziału ustalono nazwę: Oddział Ziemi Północno Wschodnich, z siedzibą w Wilnie (czasowo w Lidzie).

Inż. Niwiński proponuje, przyłączyć woj. wołyńskie do Oddziału Lwowskiego. Prof. Wierdak sprzeciwia się temu i stanowisko swoje motywuje tym, że należałoby się uprzednio porozumieć z członkami danego województwa, a po wtóre Oddział Lwowski obejmuje i tak pokaźny dość teren 3 województw.

Przewodniczący poddaje wniosek inż. Niwińskiego pod głosowanie. Wniosek upada.

Ad. 2. Następny punkt porządku dziennego, odczytanie protokołu z poprzedniego Zebrania Delegatów pominięto na wniosek prof. Wierdaka, ze względu, że był on wydrukowany w „Sylwanie“.

Ad. 3. W trzecim punkcie sekretarz Rady Naczelnej dyr. Sowiński składa sprawozdanie sekretariatu. W okresie sprawozdawczym Rada odbyła 9 posiedzeń, aktów wpłynęło 142, wysłano 215. Towarzystwo liczy 751 członków. W ramach prac rozpatrywano szereg spraw dotyczących polityki leśnej, w związku z nowelizacją ustawy leśnej przedłożono szereg projektów, szczegółowo omówiono ustawę o szkodnictwie polnym i leśnym, wiele czasu poświęcono zorganizowaniu pracy wewnątrz Towarzystwa.

Następuje sprawozdanie Redaktora „Sylwana“, prof. Wierdaka. Prof. Wierdak 19 z kolei raz staje przed dorocznym Zebraniem Towarzystwa, by zdać rachunek z działalności. W roku sprawozdawczym redakcja prawie wyłącznie opierała się o własne siły. Wniesiono prośbę o subwencję do Ministerstwa Oświaty, Funduszu Kultury Narodowej, Polskiej Akademii Umiejętności, ale bezskutecznie. Jedynie Fundacja Kórnicka nadesłała kwotę 250 zł. Mimo usiłowań nie udało się redakcji utrzymać w granicach preliminarza, który został przekroczony o 900 zł. Na pokrycie długu tego Oddział Lwowski wpłacił 400 zł.

Jeśli chodzi o treść „Sylwana“, to w serii A poświęcono 42 str. hodowli lasu, 90 str. zagadnieniom ogólnie - przyrodniczo - leśnym, zaś w serii B przypada 63 str. na hodowlę, reszta na handel, użytkowanie itp. Jeden numer prawie w całości poświęcono zalesianiu nieużytków.

„Sylwan“ z każdym rokiem zdobywa sobie coraz większe uznanie na rynku zagranicznym. Ostatnio zwrócił się do Redakcji z prośbą o wymianę czasopism Instytut Kolonialny w Tarancie, Generalny Konsulat Rzplitej w Ameryce Pn. i inni. Znamienną rzeczą jest również wzrost prenumeratorów. Prof. Wierdak kończy sprawozdanie apelem o nadsyłanie artykułów.

Ad 5. W piątym punkcie porządku dziennego zabiera głos prof. Kozikowski i odczytuje bilans i preliminarz na rok 1938 :

Ad 6. Po złożeniu sprawozdania skarbnika, przewodniczący udziela głosu prof. Ladenbergerowi, który odczytuje protokół z posiedzenia Komisji Rewizyjnej. Komisja na posiedzeniu w dniu 21 marca 1938 stwierdziła zgodność rachunków i ksiąg. Stawia wniosek udzielenia absolutorium ustępującej Radzie.

Prof. Roszkowski otwiera dyskusję nad złożonymi sprawozdaniami. Ponieważ nikt do głosu się nie zgłasza, stawia pod głosowanie wniosek Komisji Rewizyjnej o udzielenie absolutorium Zarządowi. Wniosek przeszedł.

Zarządza następnie 15 min. przerwę celem wzajemnego porozumienia się w sprawie wyboru prezesa.

Ad 7. Po przerwie wysuwa kandydaturę hr. Tarnowskiego na prezesa, na wiceprezesów proponuje prof. Kozikowskiego i ks. Czetwertyńskiego w miejsce ustępujących pp. Kozłowieckiego i dyr. Kączkowskiego.

W tajnym głosowaniu przy pomocy kartek wybrano prezesem hr. Tarnowskiego 29 głosami. Na wiceprezesów wybrano prof. Kozikowskiego i ks. Czetwertyńskiego, oddając po 28 głosów na każdego.

BILANS

Polskiego Towarzystwa Leśnego (Rady Naczelnej) na dzień 31 grudnia 1937 obejmujący okres od 1 grudnia 1936 do 31 grudnia 1937.

Stan czynny

Stan bierny

	zł	gr		zł	gr
1. Kasa	—	—	1. Mająt. Polsk. Tow. Leśnego	4.276	09
2. P. K. O.	71	74	2. Fundusz budowy. domu . .	803	03
3. Gal. Kasa Oszcz. we Lwowie	717	30	3. Fundusze stypendyjne:		
4. Papiery wartość.:			Fund. prof. Demianow-		
6% Pożyczka narod.: 1 oblig.			skiego zł 4.919·33		
im. wart. 100 zł . zł 96·—			Fund. prof. Strze-		
5% Poż. Konwers.			leckiego „ 3.273·85	8.193	18
z r. 1924 wart.			4. Wierzyciele:		
120 zł „ 79·60			Zw. Druk., Lwów		
Depoz. Bku G. Kr. „ 564·22	739	82	za druk Sylwana „ 395·—		
5. Nieruchomości	2.454	40	S. Barach, Lwów		
6. Dłużnicy:			za papier do Sylw. 129·78		
G. K. O. z tytułu			J. Brodzisz, Lwów		
2 książ. oszcz. . „ 55·48			za klisze do Sylw. 48·02		
Spółdz. Leś. Lwów „ 8.439·65			Różni „ 70·62	643	42
Oddz. Lw. P. T. L. „ 74·61			5. Zaległości	89	22
Różni „ 10·89			6. Prenumeraty za r. 1938 . .	163	15
Zal. pren. Sylwana „ 2.986·90	11.567	53	7. Czysty zysk za r. 1937 . .	1.692	50
7. Ruchomości:					
Urząd. biur. „ 1·—					
Biblioteka „ 1·—					
Maszyna do pis. „ 307·—	309	80			
	15.860	59		15.860	59

Wydatki

Rachunek strat i zysków za rok 1937

Dochody

	zł	gr		zł	gr
1. Wydatki Rady Naczelnej .	1.738	53	1. Prenum. Sylwana i ogłosz.	2.911	40
2. Wydawnictwo „Sylwana“ .	4.940	10	2. 65% wkł. przek. przez Oddz.:		
3. Administracja Sylwana . .	10	20	Lwowski: 300 czł.		
4. Ekspedycja Sylwana	404	62	po 11·70=3500 . zł 3.435·65		
5. Odpisy pretensji w r. 1937 .	109	93	Warszaw.: 100 czł.		
6. Czysty zysk za r. 1937 . .	1.692	50	po 11·70=1170 . „ 485·58		
			Krakowski: 70 czł.		
			po 11·70=819 . „ 755·—		
			Poznański: 70 czł.		
			po 11·70=819 . „ 600·—	5.276	23
			3. Różne	683	94
			4. Odsetki	24	31
	8.895	88		8.895	88

Skarbnik:

Inż. A. Kozikowski

Prezes:

Inż. W. Roszkowski

Preliminarz budżetowy Rady Naczelnej Polskiego Tow. Leśnego na r. 1938

Przychody:

	r o k	1 9 3 7	rok 1938
	prelimin.	uzyskan.	prelimin.
1. Pozostałość z ubiegłego roku	733·27 zł	—	—
2. Wpływy z Oddziałów: (65% wkładek:			
Lwowski 300 czł. \times 11·70 = 3.510·— zł	3.510·— „	3.435·65 zł	3.000·— zł
Warszawski 193 czł. \times 11·70 = 2.258·10 „	1.170·— „	485·58 „	500·— „
Krakowski 79 czł. \times 11·70 = 924·30 „	819·— „	755·— „	700·— „
Poznański 60 czł. \times 11·70 = 702·— „	819·— „	600·— „	600·— „
Nowogródzki 99 czł. \times 9·00 = 891·— „	—	—	800·— „
751 czł. = 8.285·40 zł	6.318·— zł	5.276·23 zł	5.600·— zł
3. Sylwan prenum. i ogłosz. 158 \times 18·00 = 2.844·— zł	2.030·— zł	2.911·40 zł	2.000·— zł
4. Różne: zasiłki, zwroty koszt. druku itp.	400·— „	566·45 „	400·— „
R a z e m . . . 11.129·40 zł	8.293·27 zł	8.754·08 zł	8.000·— zł

Rozchody:

	r o k	1 9 3 7	rok 1938
	prelimin.	uzyskan.	prelimin.
1. Wydawn. Sylwana: druk, papier i klisze	4.000·— zł	4.940·10 zł	4.000·— zł
2. Administracja i wysyłka Sylwana . .	780·— „	414·82 „	800·— „
3. Rada Naczelna:			
Biuro i administracja	1.080·— „		1.400·— „
Lokal Walnego Zgrom. koszta podróży	1.000·— „	1.738·53 „	600·— „
Różne: dyplomy, org. nowych oddz.	—	—	600·— „
4. Pozostałość na rok następny	733·27 „	—	600·— „
R a z e m . . . 8.293·27 zł	8.293·27 zł	7.793·45 zł	8.000·— zł

Skarbnik:

Inż. A. Kozikowski

Prezes:

Inż. W. Roszkowski

W miejsce ustępujących z tytułu starszeństwa członków: pp. Kozłowieckiego, prof. Kozikowskiego i dyr. Kączkowskiego — wybrano prof. Roszkowskiego, p. Kozłowieckiego, poza tym Zygmunta hr. Skórzewskiego, inż. Niwińskiego i Jana hr. Tyszkiewicza.

Ad 8. Sprawa Towarzystwa Doświadczeń w Wilnie. Sprawę referuje ks. Czetwertyński a dyr. Sowiński dla całokształtu odczytuje statut Towarzystwa. Siedzibą Towarzystwa jest Wilno, a terenem działalności woj. wileńskie, białostockie, nowogródzkie i poleskie. Celem jego działalności jest podniesienie poziomu gospodarki w lasach prywatnych. Do urzeczywistnienia tego celu, Towarzystwo przeprowadzi badania i doświadczenia nad zagadnieniami prywatnego gospodarstwa leśnego, zajmie się kontrolą nasion drzew leśnych, zorganizuje handel drewnem, będzie udzielać pomocy w walce ze szkodnikami leśnymi itp.

Dla uruchomienia całego tego aparatu, stanie w puszczy świsłockiej drewniany budynek, którego kosztorys i plany są już sporządzone i zostanie powołany zastęp wykwalifikowanych pracowników.

Prof. Roszkowski zauważa, że nowe to Towarzystwo jest bardzo luźnie związane z Towarzystwem Leśnym w ogóle, nawet z Oddziałem Ziem Północno Wschodnich P. T. L.

Hr. Stadnicki proponuje połączenie się z Instytutem Lasów Państwowych i stworzenie ogólnopolskiego Instytutu, któryby obsłużył całą Polskę i lasy prywatne zarówno jak i państwowe.

Prof. Wierdak uważa to za rzecz trudną do zrealizowania. Inicjatywie należy przyklasnąć i poprzeć ją, a inicjatorom zostawić zupełną swobodę.

Zabiera następnie głos ks. Czetwertyński. Zakres prac podjętych przez Towarzystwo Doświadczeń jest istotnie wielki, stworzenie takiego instytutu nie jest rzeczą bagatelną — inicjatorowie zdają sobie z tego sprawę, lecz nie uważają tego za nierealne i nie możliwe do osiągnięcia. Nie przystąpią do realizacji planu przed zebraniem kwoty zabezpieczającej pokrycie rocznych wydatków.

Co się tyczy związku z Polskim Towarzystwem Leśnym, to istotnie jest on słaby i aczkolwiek Oddział sam powołał Komisję do opracowania projektu Instytutu Leśnego, to jednak nie może się podjąć prowadzenia całej tej akcji, ze względu właśnie na brak funduszków.

Ad 10. Hr. Skórzewski odczytuje wniosek Oddziału Poznańskiego: 1. Rada Naczelna zechce powołać Komisję dla opracowania projektu nasiennictwa leśnego, 2. Rada Naczelna zechce informować o działalności Polskiego Towarzystwa Leśnego ogół społeczeństwa za pośrednictwem prasy codziennej i 3. Oddział Poznański zaprasza delegatów na następny Zjazd do Poznania. Wszystkie wnioski przyjęto.

Ks. Czetwertyński informuje, że Oddział Ziem Północno Wschodnich organizuje wycieczkę do Finlandii. W sprawie ewentualnego uczestnictwa w wycieczce innych Oddziałów należy się jeszcze porozumieć z Radą Naczelną.

Dyr. Sowiński odczytuje wniosek Oddziału Lwowskiego w sprawie przyjmowania na członków osób prawnych. Postanowiono przekazać to do załatwienia Radzie Naczelnej.

Hr. Stadnicki proponuje wystosowanie rezolucji do władz i czynników miarodajnych w związku z rozpatrywaniem w Sejmie wniosku o wykupnie służebności w lasach i nawiązanie w tej kwestii kontaktu ze Związkiem Ziemiaków. Uchwalono.

Hr. Tarnowski stawia wniosek nadania godności członka honorowego prof. Roszkowskiemu, podkreślając zasługi Profesora około utrzymania Oddziału Lasowego Politechniki Lwowskiej. Wniosek przyjęto jednogłośnie wśród długo niemilkających oklasków.

Inż. Jankowski stawia wniosek by umożliwić zaległe wkładki członkom, którzy zobowiążą się do spłacenia zaległości za 2 lata.

Prof. Wierdak stawia wniosek, by Oddziały nadsyłały ze sprawozdaniami kwartalnymi spis członków dla usprawnienia administracji „Sylwana”. Wnioski przyjęto. Na tym obrady zamknięto.